

八千代リハビリテーション病院で
一緒にお仕事してみませんか？

看護師・看護補助者 入職祝い金制度

看護師の方は、
入職後賞与にて支給 **入職祝い金最大30万円** (税込)

看護補助者の方は、
入職後賞与にて支給 **入職祝い金最大10万円** (税込)

※但し、諸条件あり

詳しくは下記HP内「看護師・看護補助 募集中」からご確認ください。

<http://yachiyo-reha.com>

八千代リハビリテーション病院

検索



広報誌 クローバー

広報誌 Clover / 2020.5 春号

Yachiyo Rehabilitation Hospital

クローバー vol. 37

令和2年7月 リニューアルオープン

180床 ▶▶▶ 240床



2019年8月より **無料送迎バス**を開始しました!

- 対象** 入院患者様のご家族
病院見学ご希望のご家族等
- 運行日** 月～金 ※祝祭日除く
- コース** 路線① 病院 ⇄ 勝田台駅北口
路線② 病院 ⇄ 千葉ニュータウン中央駅

<http://yachiyo-reha.com>

✿ 時刻表など詳しくは病院ホームページをご確認ください ✿

病院周辺 マップ

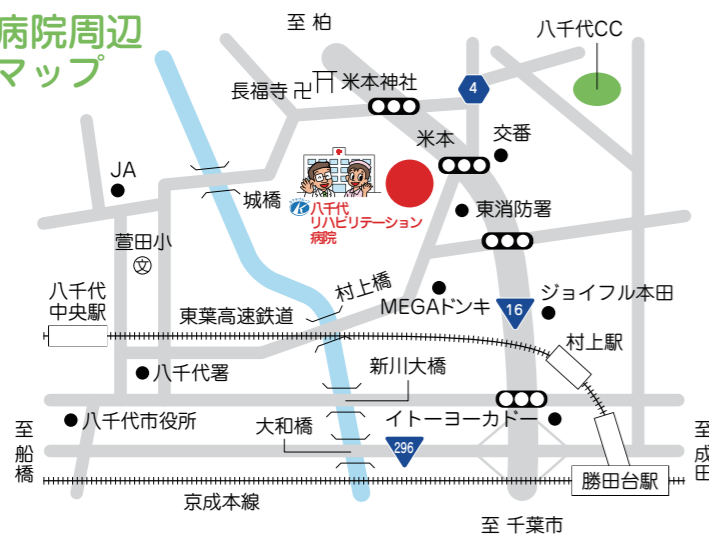

交通のご案内

<京成電鉄勝田台駅からのご案内>
勝田台駅から東洋バスで米本団地行15分
「八千代リハビリテーション病院」停留所下車

<お車をご利用のご案内>
国道16号線柏方面からお越しの方
病院後方入口が現在工事中につき、
病院正面入り口まで迂回ください。

国道16号線千葉方面からお越しの方
米本交差点を
通過のうえ病院正面入口を
左折してください。

八千代リハビリテーション病院 広報誌



令和2年 春発行

企画発行 八千代リハビリテーション病院
広報委員会

〒276-0015 千葉県八千代市米本1808番地
TEL 047-488-1555 / FAX 047-488-1552

<http://yachiyo-reha.com>

CONTENTS

- 2P ✿ 院長より歓迎の言葉
- ✿ 新入職員挨拶
- 3P ✿ 新棟建築工事 進捗状況
- 4P ✿ 前年度実績
- 5P ✿ 勉強会
- ✿ 特別講演会
- ✿ ハリーコール訓練
- 6P ✿ 新入職研修
- 6P ✿ カンボジア研修
- ✿ CW研修
- 7P ✿ 院内旅行
- ✿ マスク作り
- ✿ 行事食
- 8P ✿ 八千代リハビリテーション病院
看護師・介護スタッフ募集
- ✿ 無料送迎バスのご案内

一般社団法人 巨樹の会
八千代リハビリテーション病院

〒276-0015 千葉県八千代市米本1808番地
<http://yachiyo-reha.com>

新棟建築工事 進捗状況



妻鳥元太郎院長より歓迎の言葉 新入職の皆様へ



入職おめでとうございます。今回71名の仲間が増えたことはとても嬉しいことです。
また皆さんがいろんな職場を選べるなかから、八千代リハビリテーション病院を選んでくれたことに心から感謝しています。この良い機会に皆様に3つのことをお願いしたいと思います。

一つ目。皆様それぞれが、入職にあたって何等かの決意とか、心に期するところがあると思います。その決意をずっと忘れないでいてください。そして月日がめぐるたび、折に触れてその決意を思い出してください。皆様の成長の成果を都度々々のその決意に照らして確かめてほしいというお願いです。

二つ目。巨樹の会には基本理念があります。手には技術、頭には知識、患者様には愛を という標語になっています。皆様が日々の仕事の中で何かしら選択する機会がこれから多々あると思いますが、その際には是非、この標語に照らして、最も理念に沿った選択をしてほしいというお願いです。

三つ目。特に今直面している新型コロナウイルス対策についてです。入職したその日から皆さんは対新型コロナ戦争の当事者になりました。自分の健康を守るため、愛する家族を守るため、我々仲間を守るため、そして何より大事な患者様を守りぬくため、しっかりとした決意と覚悟をもって適切な行動をとってほしいというお願いです。

やるべきことは、マスクの着用、手指衛生、アフターファイブを含めた感染防止のための適切な行動をとること。この3つです。

さあ、今日から働くこの八千代リハビリテーション病院が、自己実現できる、明るく楽しく、やりがいを感じられる、そんな職場になるよう一緒にがんばっていきましょう。

7月1日の新棟完成に向けて現在工事を進めています。新型コロナウイルスの影響もあり不安ではありましたが、予定通り7月に完成ができそうです。

工事の音や建物周囲の通行制限など入院患者様やご家族様へご不便をおかけしております。

新棟完成後、当院は180床から240床の回復期リハビリテーション病院となります。開院時の60床から現在の240床まで大きな成長をさせていただきました。これも皆様のご協力があったからこそです。

今後とも協力のほどよろしくお願いいたします。

令和2年7月
リニューアルオープン!
180床から240床へ



新入職員挨拶

2020年4月1日の入社式では新入職者代表で宣誓という大事な役割を任せられました。
これから一人で働く第一歩とし、良いスタートが切れました。
患者様の為に一生懸命に取り組んで参ります。



作業療法士 永吉 啓人

完成予想図

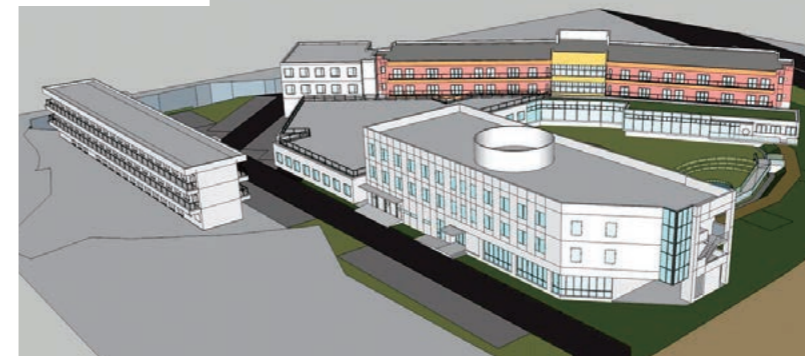

八千代リハビリテーション病院 令和元年度実績

疾病分類(患者数=804)

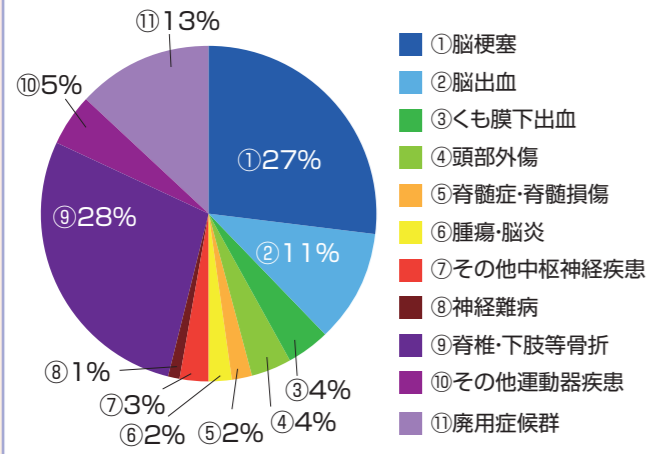

年齢層(患者数=804)

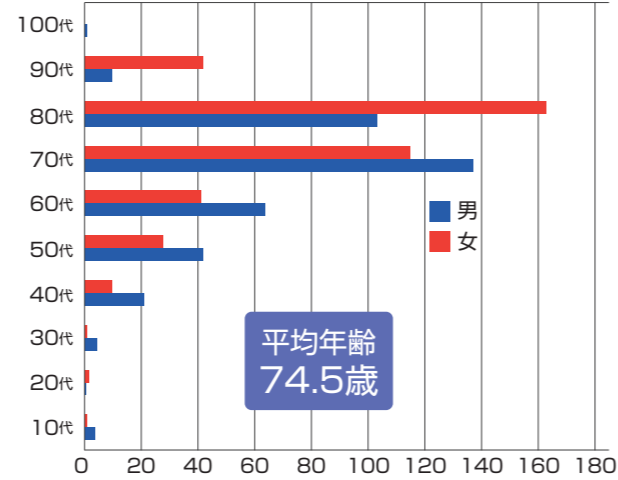

在院日数(患者数=803)

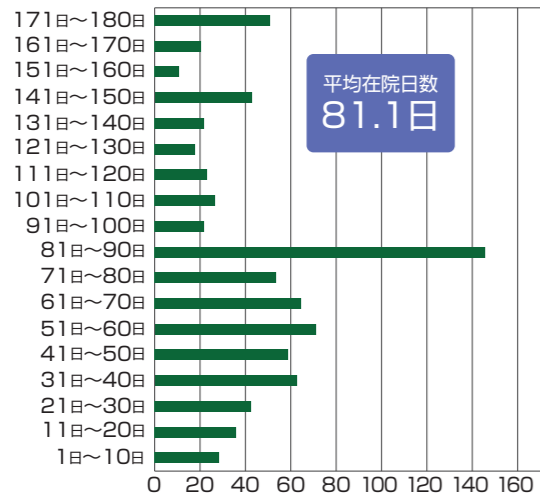

居住地域分布(患者数=804)

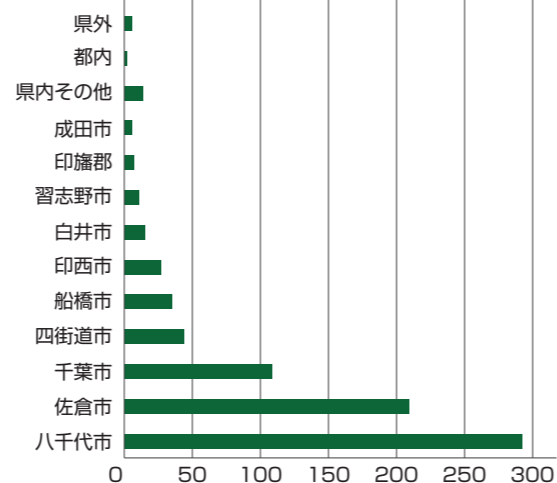

退院先(患者数=664)

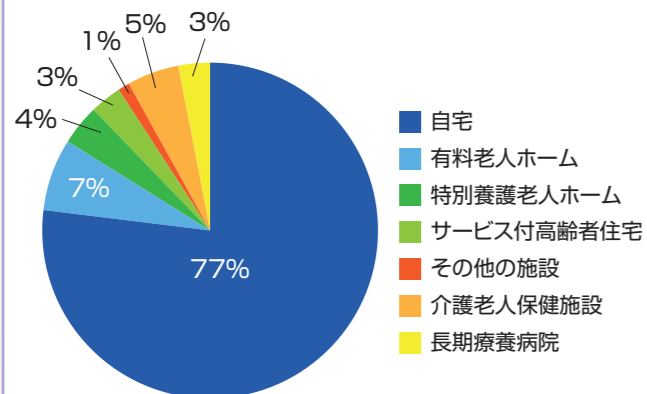

在宅復帰率
90.4%

※急性期病院への転院を除く
※在宅とは、自宅・有料老人ホーム等含む

リハビリ平均提供単位数
8.4単位

Dr.Kishi Presents 勉強会 2020 2.28(Fri)



2020年2月28日(金)に4階会議室で岸先生による「運動障害を来す難病、中枢性の神経内科疾患」をテーマに勉強会を開いていただきました。中枢性の疾患では筋萎縮性側索硬化症、球脊髄性筋萎縮症、脊髄性筋萎縮症の運動ニューロン疾患からパーキンソン病、脊髄小脳変性症、多発性硬化症、クロイツフェルトヤコブ病の病態生理学について脳画像を交えながら学びました。また、おまけの講義で新型コロナウイルスの説明と予防策を学びました。日々学び、八千代一丸となり臨床に活かしていきます。

作業療法士 奥川 達也

特別講演会

令和2年2月8日(土)、千里リハビリテーション病院の副院長である吉尾雅春先生による講演会が開催されました。

午前中は「脳システムの実践的理解」というテーマでご講演いただき、実際の脳画像を診ながら潜在的な能力をいかに予測できるのかという視点を考えることの大切さを教えていただきました。また、午後はグループディスカッションがあり、参加者同士意見交換をしながら画像からの機能予後予測の難しさを痛感しました。今日の内容を深め、患者様によりよいリハビリテーションを提供するため日々精進したいと思います。

理学療法士 富田 駿介



ハリーコール訓練

3月6日に院内緊急コールシステムであるハリーコールの訓練を実施しました。今回は患者さんがウエルカムホールで面会中に容体が急変した場面を想定し、訓練に臨みました。今後も定期的に訓練を実施し、緊急時に迅速な対応ができるよう取り組んでまいります。

医療安全管理委員会



新入職研修



入職を終え、看護師としてのスタートラインに立つと共に、新人研修が始まりました。研修では、今まで学習してきたことを再確認することができ、自信にもつながりました。研修で新たな知識を得るたびに不安な気持ちも増えていきました。しかし、実際に現場を見ることや、質問をして疑問が解消されることで、病



棟に配属され、患者様と関わるのがより楽しみに感じられました。まだ研修は続いていきますが、患者様との関わりを楽しみに、病棟に配属されたときに自信を持って、患者様と関わるができるよう頑張っていきたいと思っております。

看護師 五家 香澄

カンボジア研修

2020.1.15 ~ 1.20

令和2年1月15日～1月20日の5日間、カンボジアにあるアンコール小児病院研修の為に、当院より2名参加してまいりました。当グループ職員の使用していたユニフォームを寄付させて頂き、現地の先生、スタッフ方に喜んでいただけました。

普段メディアを通じてみているカンボジアの現状を直接経験することが出来ました。

貧困層が多い町でしたが、家族一丸となって仕事に励み、笑顔でコミュニケーションされる方々ばかりでした。

総務課 大谷 洋平



CW研修 Care Worker training

八千代リハビリテーション病院では年3回、看護補助者研修を行っています。

2019年度は「ノロウィルスの対応方法」「e-ラーニングでの自宅学習方法」「年度の振り返り」の内容で研修を行いました。さらに4月には新人看護補助者研修を行い、シーツ交換・オムツ研修・移乗や更衣方法など学んでいただきました。

また、研修後には懇親会を開催していただき院長・看護部役職者はじめ看護補助者同士の親睦を深める事が出来ました。

今年度も新人研修をはじめ看護補助者業務に役立つ研修を計画し、患者様の力になればと思います。

介護福祉士 渡辺 直美



院内旅行



京都 3DAYS♡
2020.1.10~12



セジ島 4DAYS!!
2019.12.8~10

福岡 3DAYS☆
2020.2.13~16



2020年1月10日から12日の3日間、京都に院内旅行に行きました。初日は、錦市場で食べ歩き、2日目は日本伝統の着物を着て嵐山を散歩。3日目は美女を祈願する河合神社や開運を祈願する下鴨神社、名所の清水寺などを巡りました。この3日間で風情溢れる街並みから歴史を感じ、とても有意義な時間を過ごせました。今回このような貴重な機会を頂きありがとうございました。

理学療法士 内田 瑞穂

マスク作りで 新型コロナウイルス対策

2020年5月7日、11日に病棟で患者様と看護部、リハ部でマスク作りをしました。患者様は積極的に笑顔で参加され、立派なマスクができました。新型コロナウイルスの予防に努めてまいります。

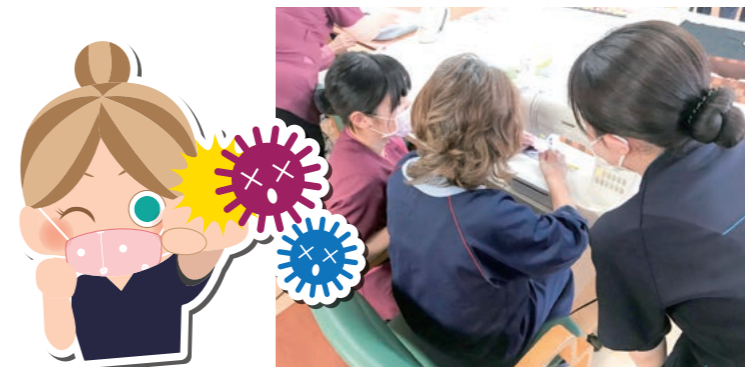

行事食

2020年 メニュー

2月 しらす御飯 かき揚げ 豆腐の田楽 すまし汁
フルーツ盛り合わせ

3月 桜ちらし寿司
春野菜の炊き合わせ
赤だし ひなまつり羊羹

4月 鮭おにぎり 鶏の照り焼き
菜の花と長芋の酢の物
きのこ汁 和風プリン

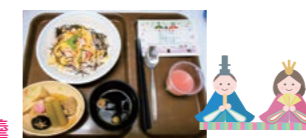

関東栄養科の行事食ランキング 銀賞 2月のメニュー

季節の食材を取り入れ、初春らしく、しらすと春菊を使用しました。しらすは患者様も分かりやすいよう小丼ぶりに、春菊は彩が鮮やかで香りもたつ食材なので1つ1つ手作りでかき揚げにして提供しました。関東栄養科の行事食ランキングで銀賞をいただいた献立です。

